

災害BLSO研修会

主 催：国立保健医療科学院

日 時：2014年7月19日午前9時～午後6時（予定）

場 所：国立保健医療科学院（埼玉県和光市） <http://www.niph.go.jp/access/>

参 加 費：無料

推奨事項：以下の書籍の事前購入と予習

石巻災害医療の全記録 石井正 著 講談社 ブルーバックス

病院前救護のための産科救急トレーニング 新井隆成 監訳

厚労科研費 「妊産婦・乳幼児を中心とした災害時要援護者の福祉避難所運営を含めた地域連携防災システム開発に関する研究（研究代表者：吉田穂波）」

Schedule

9:00	オープニング
9:15-9:45	CSCATTT (独立行政法人国立病院機構災害医療センター臨床研究部 鶴和美穂先生)
9:55-10:35	災害トリアージと妊産婦平時のトリアージ (亀田総合病院病院救命救急科 中山恵美子先生)
10:45-11:15	東日本大震災における妊産婦の足取り (東北メディカルメガバンク 菅原準一先生)
11:25-11:55	妊産婦援護には何が必要か？ (国立保健医療科学院 吉田穂波先生)
11:55-12:45	ランチ (災害時の非常食試食など：NPO法人ママプラグ理事 ロー紀子先生)
	ランチョンセミナー：大災害時に実際に有効だった様々な連携について (公益財団法人東京防災救急協会 野口英一先生)
12:45-13:15	災害弱者援護のグローバルスタンダード（講義&ディスカッション） (千船病院産婦人科 山下公子先生)
13:25-15:15	HUG（ワークショップ） (静岡県西部危機管理局危機管理課長 倉野康彦様)
15:25-16:25	ディブリーフィングと討論 「いかに妊産婦は援護されるべきか、その内容と教育のあり方」
16:35-17:20	特別講演 「東日本大震災時における石巻医療圏でのコーディネーションと次への備え」 (東北大学病院 総合地域医療教育支援部 教授／ 宮城県災害医療コーディネーター石井正先生)

国立保健医療科学院案内図

住所: 〒351-0197 埼玉県和光市南2-3-6
 電話: 048-458-6111 (代表)
 FAX: 048-458-6112 (研修・業務課)
<http://www.niph.go.jp>



和光市駅への本数が一番多いのは⑤です。バス停④より近いです↓

バス停⑤「和光市総合体育館」
和光市駅方面

バス停②「税務大学正門」
成増駅・埼玉病院方面

バス停③「税務大学和光校舎」
光が丘・大泉学園駅方面

バス停①「税務大学正門」
和光市駅方面

バス停④「税務大学和光校舎」
 「税務大学校」
和光市駅方面



国立保健医療科学院 院内案内図<受講生用 1階~4階>



国立保健医療科学院敷地内は平成20年度より全面禁煙となりました。(庁舎内、敷地内共に喫煙場所はありません)

★非常口及び避難経路をご確認ください



非常口・避難経路

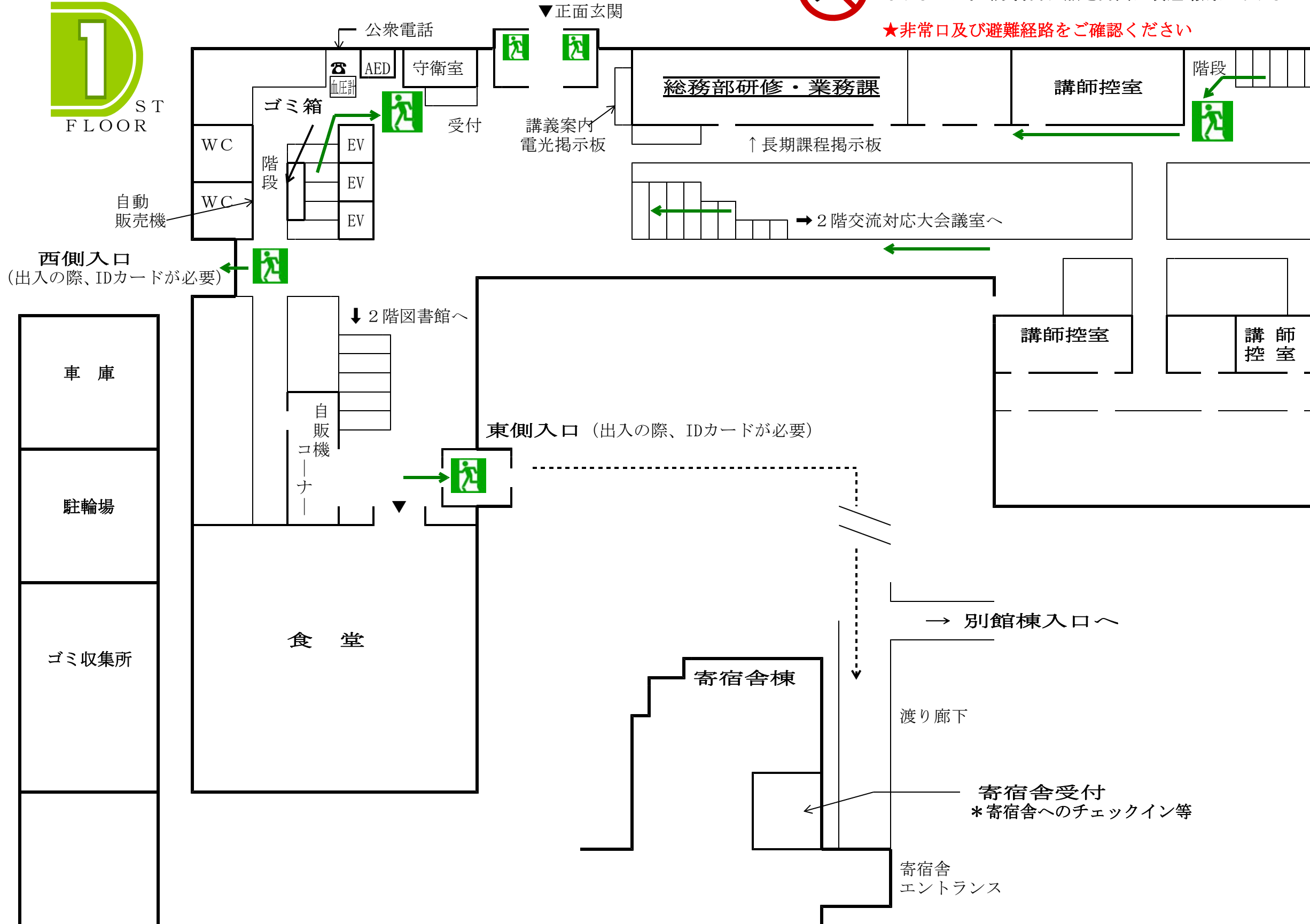

2

ND
FLOOR

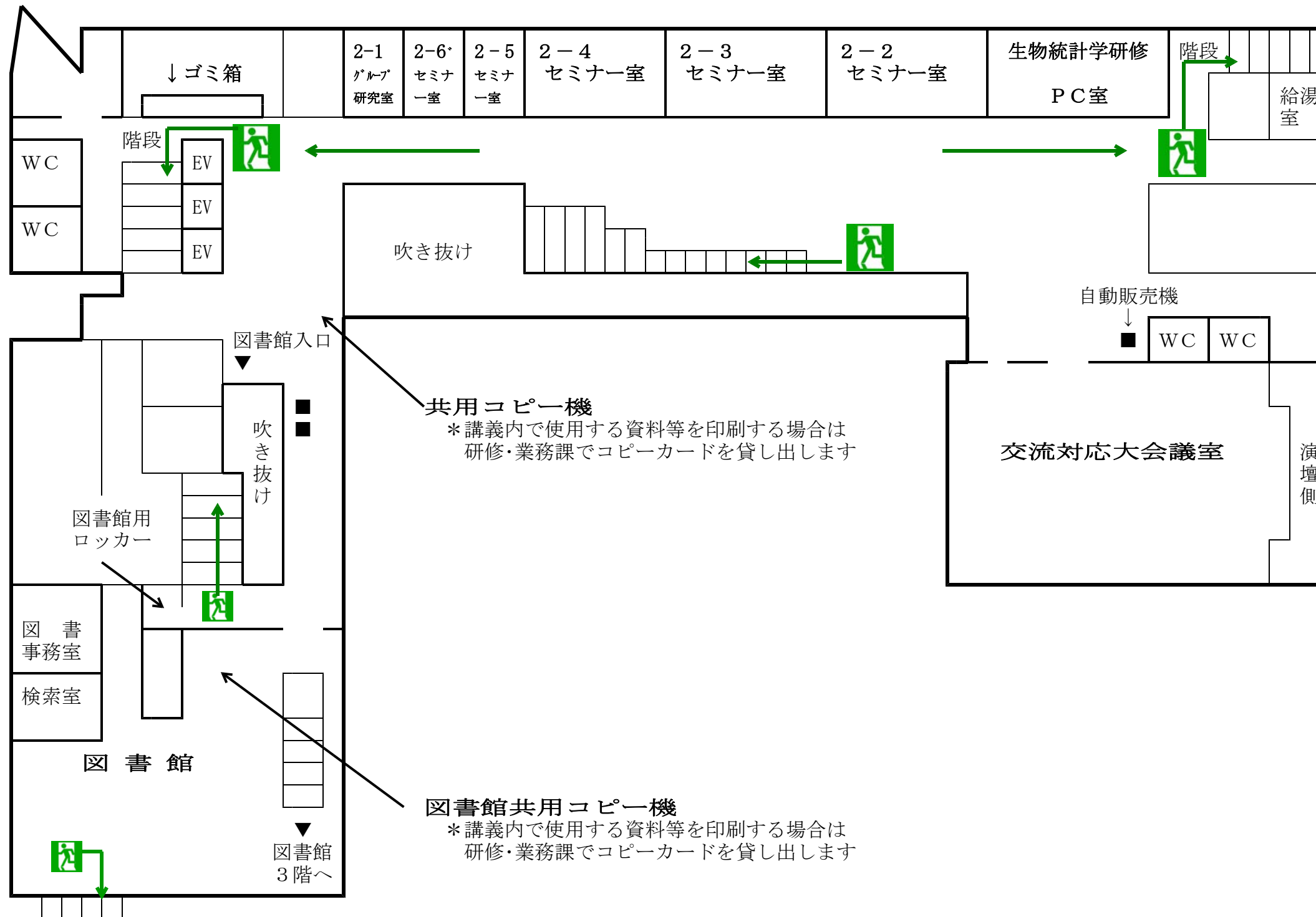

3RD
FLOOR

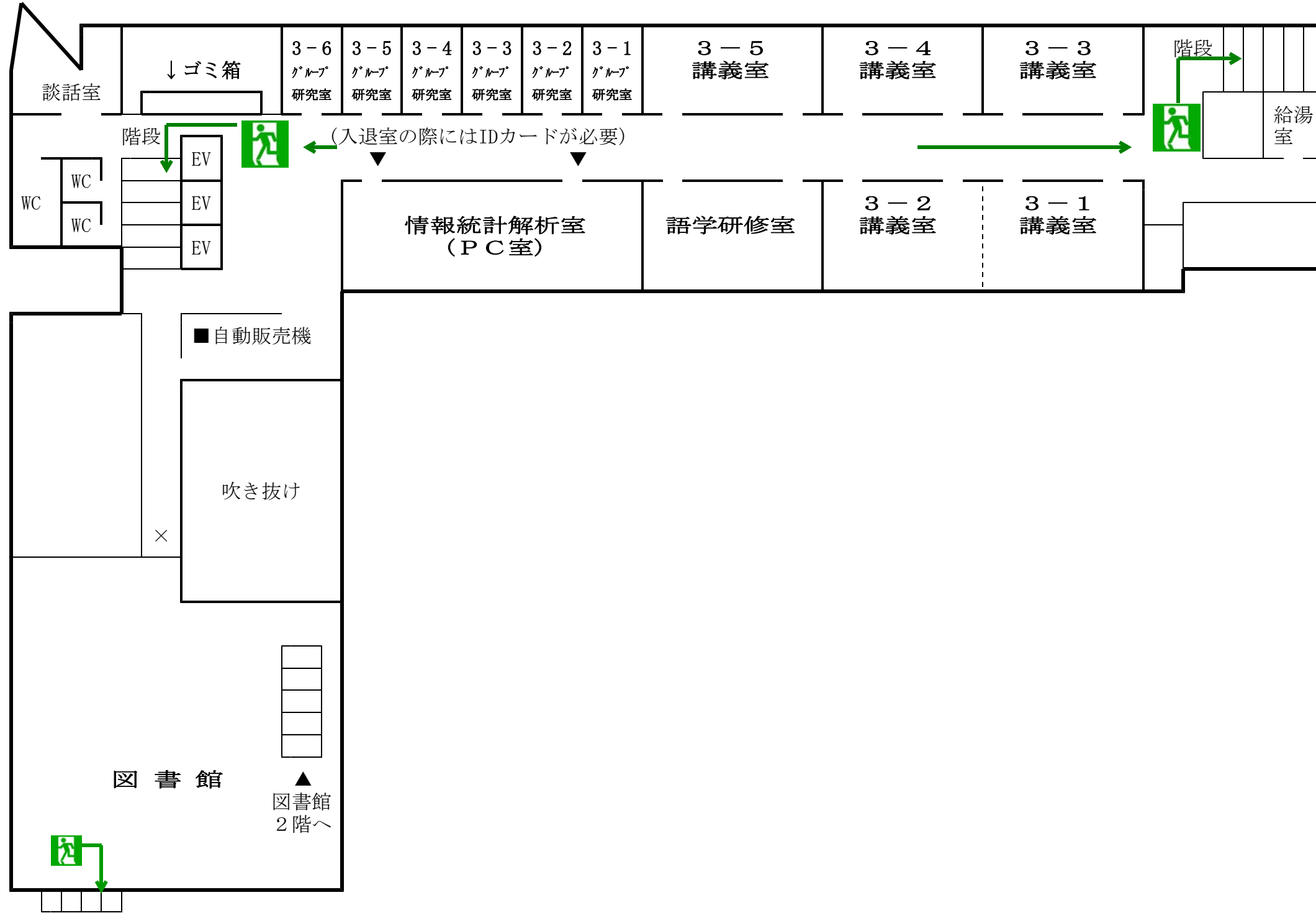

4TH
FLOOR

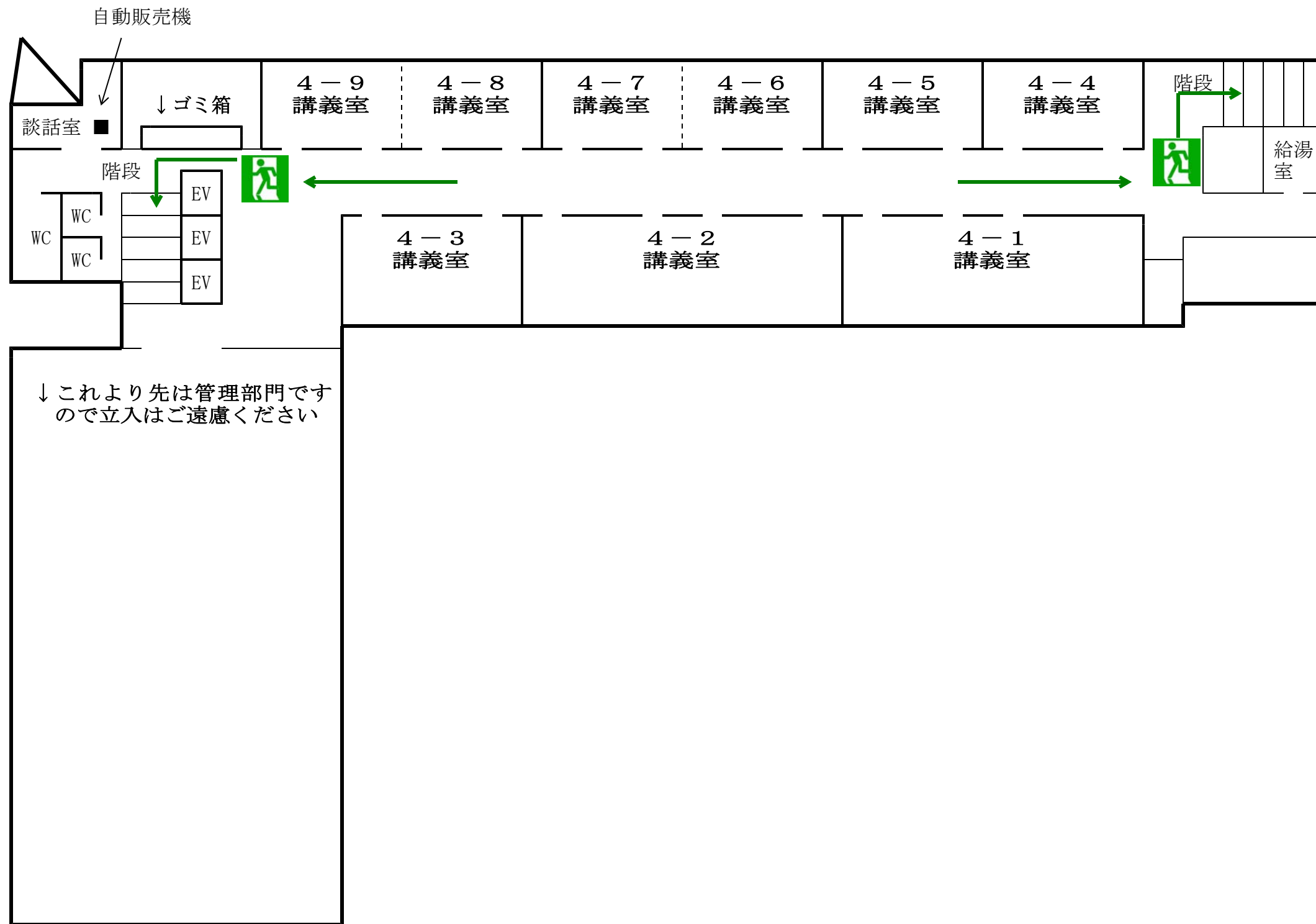

国立保健医療科学院・交通案内<往路>

和光市駅南口 → 国立保健医療科学院

国立保健医療科学院へは和光市駅南口から東武バス又は西武バス利用で約10分です。
(バス停からは徒歩2～3分)

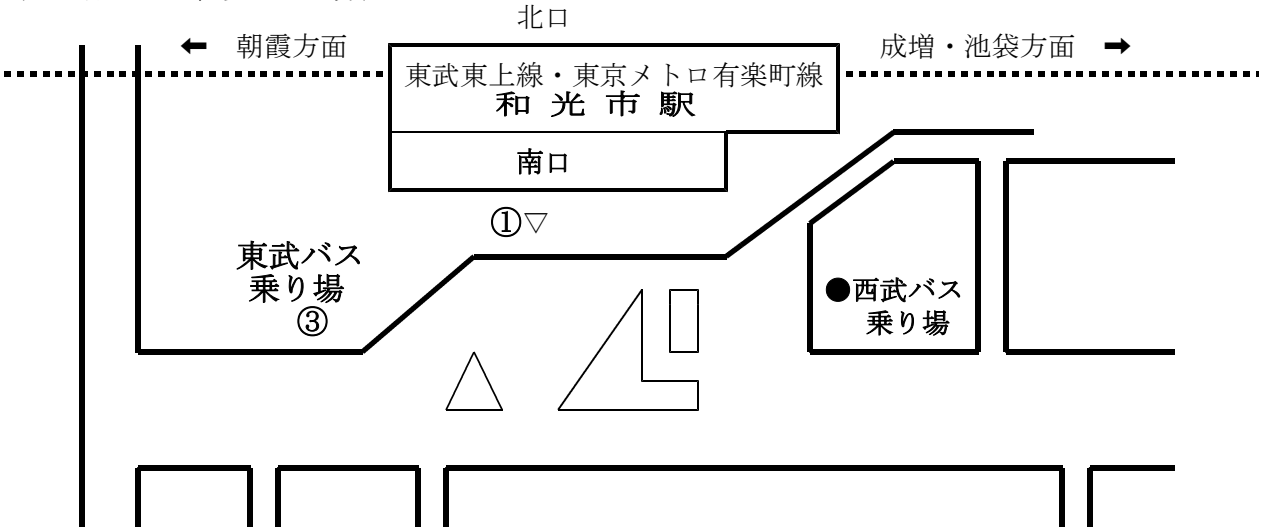

バス平日時刻表(いずれのバスも片道料金170円)

時	東武バス ①番乗り場 行先：司法研修所循環 二軒新田	東武バス ③番乗り場 行先：裁判所職員総合研修 所・埼玉病院・成増駅南口	西武バス 行先：大泉学園駅北口 長久保、光が丘
7	03 11 23 33 40 57 54	40 51	00 13 17 20 29 42 55
8	01 08 15 22 29 36 40 48 54	08 22 27 37 52 57	15 16 18 38 58
9	02 11 22 32 40 49	30	18 38 45 58
10	00 15 30 45	28	18 38 58
11	00 15 30 45	08 28	18 38 58
12	00 15 30 45	08 28	18 38 58
13	00 15 25 30 45	08 28	18 30 38 58
14	00 15 30 45	08 28	18 35 38 58
15	00 10 15 30 45 56	08	18 38 58
16	06 16 26 36 46 56	28	18 38 50 58
17	06 14 22 30 38 46 54	04 22 33 47	13 28 41 53
18	02 10 18 26 34 38 42 50 58	07 45	05 17 25 31 45 59

(注)利用するバスによって
下図のとおり到着する
停留所が異なります。

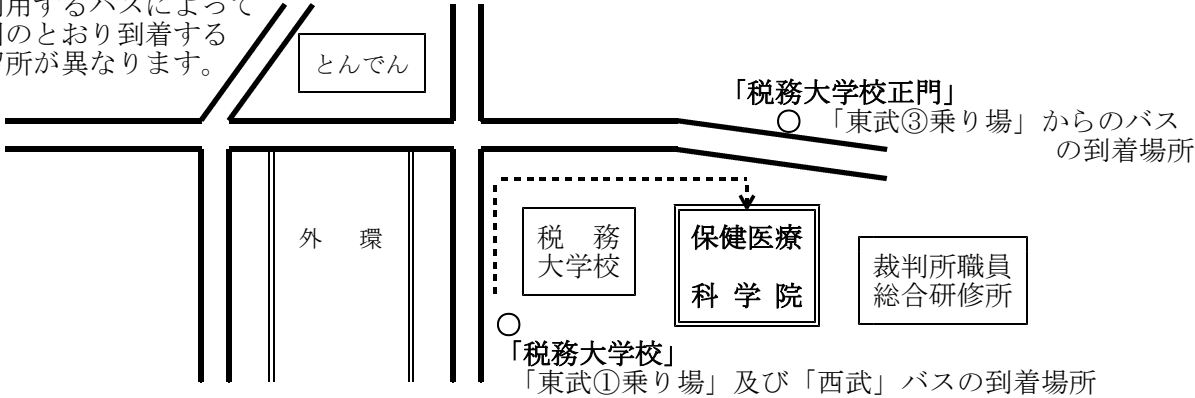

国立保健医療科学院・交通案内<復路>

国立保健医療科学院 → 和光市駅南口

- ・来院時のバス停と復路の和光市駅南口へのバス停の場所は下図のとおり異なりますのでご注意ください
- ・●で示してあるバス停が和光市行きの乗り場となります。
- ・なお、東武バス「税務大学校」及び「税務大学校正門」のバスは共に次の「和光市総合体育館」バス停にも停車します。

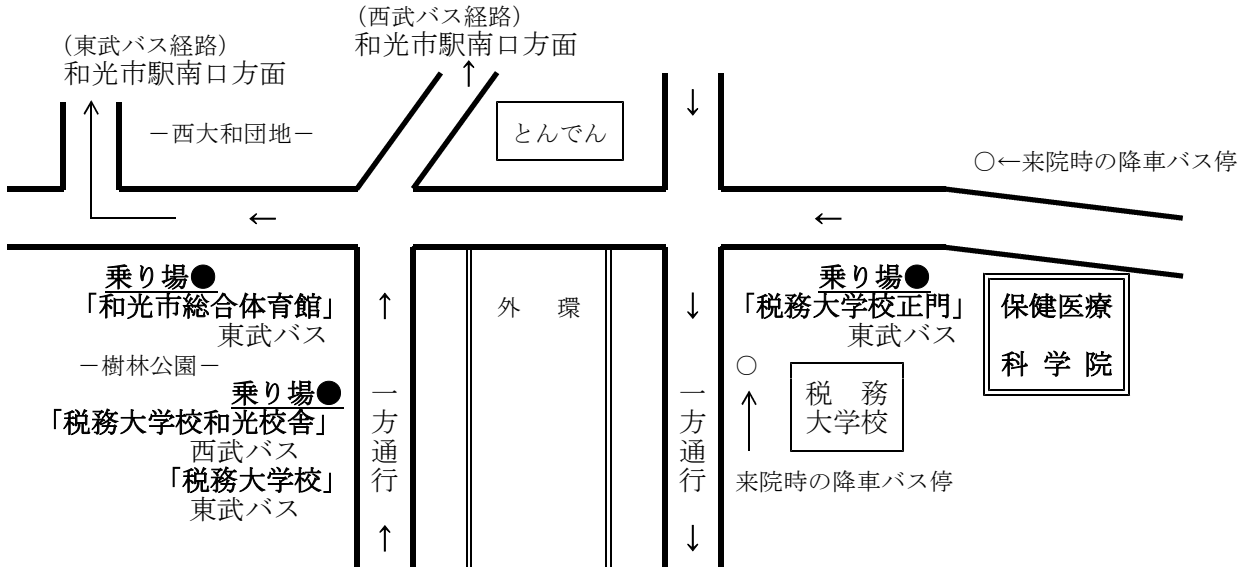

和光市駅南口行 バス平日時刻表

時	「税務大学校」発 (東武)	「税務大学校正門」発	「税務大学校和光校舎」発 (西武)
10	06 21 36 51	05	14 34 54
11	06 21 36 51	03 43	14 34 54
12	06 21 36 51	03 43	14 34 54
13	06 21 31 36 51	03 43	19 44
14	06 21 36 51	03 43	09 14 34 54
15	06 16 21 36 51	03 43	14 24 34 54
16	02 12 22 32 42 52	51	14 29 44 59
17	02 13 21 29 37 45 53	03 11 18 22 36 46 56	14 29 44 50 59
18	01 09 17 25 33 41 45 49 57	06 14 22 31	14 29 44 59
19	05 13 21 29 37 47 57	17	14 34 54
20	06 18 33 48		14 34 54
21	03 18 33 48		14 34 54
22	03 16 27 41 54		14 34 54